1. Ausgabe: November 2025



Brocker Bienen Zeitung



1 Das sind wir: das Team der Zeitung stellt sich vor

2 Wir lernen unsere Schule kennen: Lehrerinterviews

3 Quizspaß

4 Interview mit der Feuerwehr Brackwede



5 Wir empfehlen: Unser Lieblingsbuch

6 Wir berichten: unsere neuen Tore

7 Die lustigsten Schulwitze



8 Wir berichten: die Patenrallye

9 Geschichte

10 Wichtige Termine: Unser Adventsbasar

Inhaltsverzeichnis

Thema	Seite
Das sind wir: das Team der Brocker Bienen Zeitung stellt sich vor	1-3
Wir lernen unsere Schule kennen: Lehrerinterviews	4
Quizspaß	5
Interview Feuerwehr Brackwede	6
Wir empfehlen: Unser Lieblingsbuch	7
Wir berichten: unsere neuen Tore	8
Die lustigsten Schulwitze	9
Wir berichten: die Patenrallye	10
Geschichte	11
Wichtige Termine: Unser Adventsbasar	12





Das sind wir: das Team der Zeitung stellt sich vor

Mein Name ist Alper. Ich bin 8 Jahre alt und in der Klasse 3b. Ich habe einen Bruder & eine Schwester. Meine Lieblingstiere sind Hund & Katze. Meine Hobbies sind Fußball & Schwimmen. Am liebsten mag ich Nudeln & Reis Mit Hähnchen & McDonalds. Mein Lieblingsfilm ist Harry Potter. Meine Lieblingsfarbe ist blau. In der Schule sind meine Lieblingsfächer Sport & Englisch.





Ich heiße Isabella und bin 8 Jahre alt. Ich gehe in die Koalaklasse. Meine Lieblingsfarben sind blau, pink und lila. Mein Lieblingsessen ist Pizza. Meine Lieblingstiere sind Kaninchen, Pferde und Hunde.

Ich heiße Azra. Ich bin in der Koalaklasse und bin 8 Jahre alt. Ich bin 2016 am 3. Dezember geboren. Ich habe 2 Geschwister und ich bekomme noch eine Schwester. Meine Lieblingsfarbe ist blau. Mein Lieblingsessen ist Sushi. Mein Lieblingsfach ist Kunst. Mein Hobby ist Schwimmen. Mein Lieblingstier ist ein Capybara. Mein Lieblingsfilm ist der Schlumpf Film und meine Lieblingsserie ist die Schlümpfe. Mein Lieblingslied ist Chicken Banana.



Das sind wir: das Team der Zeitung stellt sich vor

Ich heiße Malia und ich bin 8 Jahre alt. Ich bin in der Klasse 3a. Meine Lieblingstiere sind Hunde und Vögel.
Meine 2 Lieblingsessen sind Nudeln und Pizza.
Meine Lieblingsfächer sind Deutsch und Sachunterricht.
Meine Lieblingshobbys sind tanzen, schwimmen, malen und turnen. Meine Lieblingsfarben sind pink, blau und rot.
Meine Lieblingslieder sind Paris und hey ho.
Meine beste Freundin ist Linda aus der Bärenklasse.





Ich heiße Linda und ich bin in der Klasse 3a. Ich bin 8 Jahre alt. Meine Lieblingstiere sind Hunde und Vögel.
Meine 2 Lieblingsessen sind Nudeln und Pizza.
Meine Lieblingsfächer sind Deutsch, Englisch und Sport.
Meine Hobbys sind tanzen, schwimmen, turnen und malen. Meine Lieblingsfarbe ist rot.
Malia aus der Bärenklasse ist meine beste Freundin.

Ich heiße Mila und ich bin 9 Jahre alt. Ich gehe in die Klasse 3a. Meine Lieblingstiere sind Katzen und Hunde. Am liebsten esse ich Pommes. Mein Lieblingsfach ist Mathe und mein Hobby ist Schwimmen. Ich habe einen Bruder und meine Lieblingsfarbe ist Blau.



Das sind wir: das Team der Zeitung stellt sich vor

Ich heiße Nayla und bin 8 Jahre alt und gehe in die Koala Klasse 3b. Meine Lieblingsfarbe ist bunt und meine Lieblingstiere sind Pferde und Kaninchen. Mein Lieblingsessen ist Nudeln mit Soße. Mein Lieblingsfach ist die Zeitungs-AG. Meine Hobbies sind Reiten und Singen. Mein Lieblingsfilm ist Bibi und Tina. Mein Lieblingsbuch ist mein Fotobuch und ein Pony namens Erbse.





Ich heiße Lukas. Ich bin 9 Jahre alt und ich bin in der 3. Klasse Mein Lieblingstier ist Katze. Mein Lieblingsessen ist Döner. Mein Lieblingsfach ist Englisch. Meine Lieblingsfarbe ist blau.

Ich heiße Mert. Ich bin 8 Jahre alt und bin in der 3. Klasse. Mein Lieblingstier ist Hund. Mein Lieblingsessen ist Pommes und Döner. Mein Lieblingsfach ist Englisch. Meine Lieblingsfarbe ist blau.



Wir lernen unsere Schule kennen: Lehrerinterviews (1)

Hier wollen wir euch die Lehrerinnen und Lehrer unserer Schule vorstellen!
In dieser Ausgabe ist Frau Du dran, die bei uns vor den Herbstferien gearbeitet hat.

1. Wie bereitet hier euch auf den Unterricht vor?
In der Schule und zu Hause

2. Wie fühlt es sich an ein Lehrer/eine Lehrerin zu sein?
Es fühlt sich meistens gut an weil es Spaß macht eine Lehrerin zu sein

3. Wie wird man Lehrer/in?
Man muss 5 Jahre an der uni studieren und dann 1 ½ Jahre ein Referendariat an der schule machen da zeigt man Unterrichtsstunde die benotet werden.

4. Wie viel Geld verdient ihr?
150/210 Euro am Tag

5. Was macht ihr wenn ihr nicht in der Klasse seid?
Pausenaufsicht, kopieren, im Lehrerzimmer sitzen

6. Mögt ihr eure Klasse?
Na klar!

7. Ist deine Arbeit anstrengend?
Manchmal, aber immer schön.

8. Mögt ihr eure Kolleginnen und Kollegen?
Sehr gerne! Wir sind ein tolles Team.

9. Wie viel Lehrer/innen seid ihr?
12

von Mila

Quizspaß

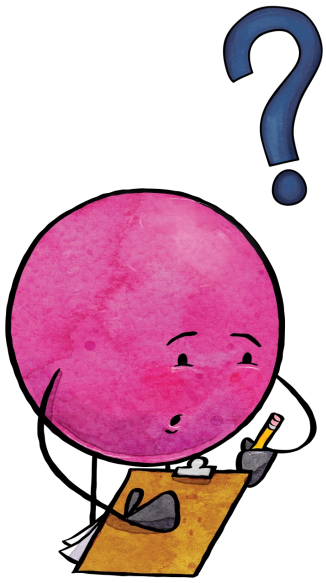

1. Wie heißt Frau Depenbrock mit Vornamen?
   (Linnea)
2. Was ist das Hobby von Frau Depenbrock?
   (Fußball)
3. Was hat Frau Goss als Hobby?
   (Tanzen)
4. Wie alt ist Frau Vogler?
   (28)
5. Was machen Lehrer*innen meistens in der Pause?
   (Quatschen)
6. Wie viele Hotdogs kann man angeblich in 10 Minuten essen?
   (84 – aber lieber nicht ausprobieren!)
7. Wie lange steht man durchschnittlich an einer Supermarktkasse an?
   (7 Minuten)
8. Wie viel wiegt eine ganz normale Wolke?
   (Etwa 1,1 Millionen Gramm – verrückt, oder?)
9. Wie viele Pausen haben wir jeden Schultag?
   (5 Pausen)
10. Wie nennt man das Fach, in dem man viel rechnet?
    (Mathe)
11. Was braucht man, um in der Schule etwas zu schreiben?
    (Einen Stift)
12. Wie viele Buchstaben hat unser Schultags-Geheimwort "Brocker Schule"?
    (14)
13. Was macht man in der Bücherei am liebsten?
    (Lesen oder Bücher ausleihen)
14. Was trägt man auf dem Schulhof an den Füßen?
    (Schuhe)



von Linda und Malia

Interview Feuerwehr Kupferhammer

Als Interview-Partner stand uns der Gesamtsprecher der Freiwilligen Feuerwehr Jens Husemann Rede und Antwort. Vielen Dank dafür.

1. Welche Nummer ruft man an, wenn es brennt?
112, eigentlich für alle Notfälle.



2. Was macht Ihr bei den Einsätzen?
Löschen, Retten, Bergen, Schützen

3. Wer leitet die Einsätze?
Die Gruppenführer/in

4. Wie heißt der Fahrer?
Maschinist



5. Wie lange dauert ein Einsatz?
Bis alle gefunden wurden oder bis Einsatzende befohlen wurde.

6. Übt ihr für eure Einsätze?
Ja, beim Dienst und bei Objektübungen

7. Was bringen die Übungen?
Das alle zusammenarbeiten und das Vertiefen der Feuerwehrabläufe.

8. Woher weiß jeder was er zu tun hat?
Ausbildung bei der Feuerwehr, ergibt sich aus der Sitzplatz Ordnung

9. Wie viele Schläuche braucht man für einen Einsatz?
Kommt auf die Größe des Einsatzes an

10. Wie viele Leute sitzen in einem Einsatzwagen?
9 Personen (Lösch-Gruppe)

11. Gibt es eine feste Sitzordnung?
Ja,1.Maschinist, 2.Gruppenführer/in (vorne), 3.Angrifstrupp (2 Pers.), 4. Melder (1 Pers.) (Mitte), 5. Wassertrupp (2 Pers), 5. Schlauchtrupp (2 Pers.) hinten.

12. Welche Feuerwehrfahrzeuge gibt es bei LA Kupferhammer?
3 Fahrzeuge, 1x KEF (Kleineinsatzfahrzeug), 1x LF10 (Löschgruppenfahrzeug Ausstattungs-Typ 10), 1x LF20 KatS (Löschgruppenfahrzeug Ausstattungs-Typ 20 Katastrophen-Schutz)

13. Wie viele Schlaucharten gibt es bei der Feuerwehr?
4 Schlaucharten, A, B, C, D. A = Saugschlauch für Wasserentnahme offenes Gewässer, B, C& D sind Druckschläuche für Wasserabgabe. Der D-Schlauch ist an der Kübelspritze (Kleinlöschgerät) montiert.

14. Woher bekommt ihr das Wasser zum Löschen?
Fahrzeugtank (1200 Liter), Hydrant (Wasserleitung), offenes Gewässer (Teich, Fluss, Pool).

von Mila

Wir empfehlen: Unser Lieblingsbuch

In dem Buch geht es um Harry Potter. Er ist ein Junge, der herausfindet, dass er ein Zauberer ist. Als Baby wurde er von einem bösen Zauberer namens Voldemort angegriffen. Voldemort wollte einen tödlichen Zauberspruch auf ihn sprechen, aber bei Harry hat er nicht funktioniert. Viele Leute kennen Harry deshalb, aber er weiß zuerst nicht, warum er so berühmt ist.
An Harrys Geburtstag passiert dann etwas Besonderes: Genau um Mitternacht kommt ein großer Mann namens Hagrid zu ihm. Harry weiß noch gar nicht, dass er zaubern kann, und Hagrid erzählt es ihm zum ersten Mal. Harry sagt erst: „Aber ich bin doch nur Harry?" Doch Hagrid erklärt ihm, dass er Harry Potter ist und dass er auf die Schule Hogwarts soll.
Am Anfang glaubt Harry das alles nicht so richtig, aber dann entscheidet er sich doch mitzukommen. Zusammen fahren sie nach London, wo er Sachen für die Schule bekommt, und danach geht es weiter nach Hogwarts.
In Hogwarts lernt Harry viele neue Freunde kennen und natürlich auch Zauberei. Jedes Schuljahr passiert etwas Aufregendes, und Harry muss oft gegen gefährliche Dinge kämpfen. Im ersten Jahr erlebt er schon ein großes Abenteuer, bei dem es um den Stein der Weisen geht.

Unsere Bewertung:

Spaß: 

Spannung: 

Geschichte: 

Lustigkeit: 

von Alper

Wir berichten: Unsere neuen Tore

Bei uns auf dem Schulhof gibt es jetzt zwei neue Fußballtore. Wir haben sie bekommen, weil sie uns von der Grabe Stiftung gespendet wurden. Wir fanden das super, denn viele Kinder aus unserer Schule spielen sehr gerne Fußball.
Die neuen Tore sind richtig stabil und sehen ziemlich cool aus. Schon in der ersten Pause wollten alle darauf spielen. Mert war natürlich sofort dabei und hat gleich ein paar Tore geschossen.
Seitdem wird in jeder Pause auf den neuen Toren gekickt. Sie halten echt viel aus und machen das Spielen noch besser. Wir freuen uns total, dass wir sie jetzt haben!



von Lukas und Mert

Die lustigsten Schulwitze

Lehrer: Was ist 5-5?

Schüler: Eine Rechenaufgabe.

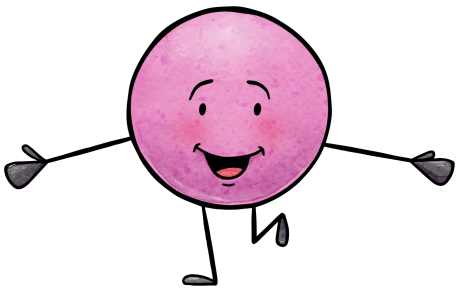

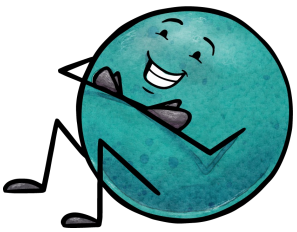

Emil Kommt 5 Stunden zu spät zur Schule.
Sagt die **Lehrerin**: Emil du kommst viel zu spät.
Emil: Aber Frau Lehrerin, Sie sagen doch immer, für das Lernen sei es nie zu spät.

Anita: Ich möchte ein Haus malen!
Lehrer: Toll, mit einem Garten?
Anita: Nein mit einem Stift.

„Was ist Wind?"

„Luft die es sehr eilig hat."

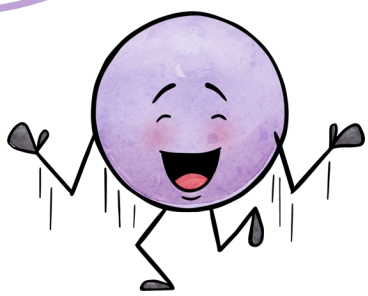

von Isabella und Nayla

Wir berichten: Die Patenrallye

Unsere Patenrallye

Wir hatten eine richtig spannende Patenrallye! Dabei mussten wir ein verstecktes Wort herausfinden. Dafür sind wir zu vielen verschiedenen Stationen in der ganzen Schule gegangen. Das war echt aufregend! Wir waren bei der 1a, 1b, 2a, 2b, 3a, 3b, 4a und 4b. Außerdem mussten wir noch zum Computerraum, zur OGS und sogar ins Lehrerzimmer. An jeder Station haben wir einen Buchstaben gesucht. Die Buchstaben hingen an den Türen und wir mussten sie aufschreiben. Am Ende haben wir alle Buchstaben zusammengelegt und endlich das versteckte Wort gefunden. Und wisst ihr, was es war?

Brocker Schule!

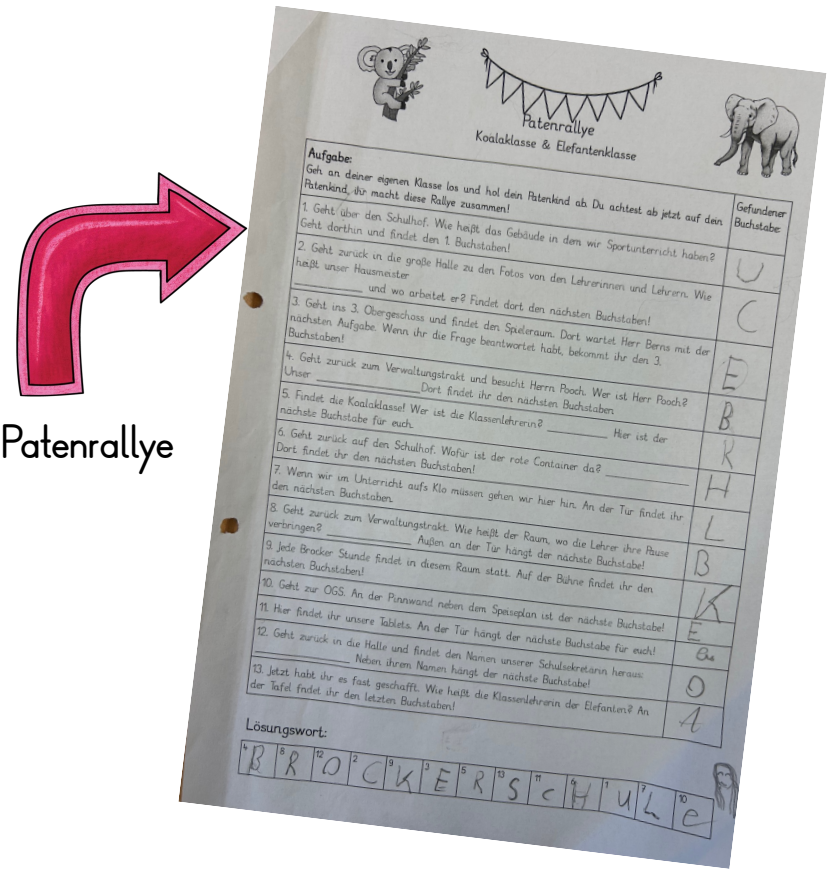

Patenrallye

Koalaklasse & Elefantenklasse

Aufgabe: Geh an deiner eigenen Klasse los und hol dein Patenkind ab. Du achtest ab jetzt auf dein Patenkind, ihr macht diese Rallye zusammen!	Gefundener Buchstabe:
1. Geht über den Schulhof. Wie heißt das Gebäude in dem wir Sportunterricht haben? Geht dorthin und findet den 1. Buchstaben!	U
2. Geht zurück in die große Halle zu den Fotos von den Lehrerinnen und Lehrern. Wie heißt unser Hausmeister _____ und wo arbeitet er? Findet dort den nächsten Buchstaben!	C
3. Geht ins 3. Obergeschoss und findet den Spieleraum. Dort wartet Herr Berns mit der nächsten Aufgabe. Wenn ihr die Frage beantwortet habt, bekommt ihr den 3. Buchstaben!	E
4. Geht zurück zum Verwaltungstrakt und besucht Herrn Pooch. Wer ist Herr Pooch? Unser _____. Dort findet ihr den nächsten Buchstaben.	B
5. Findet die Koalaklasse! Wer ist die Klassenlehrerin? _____ Hier ist der nächste Buchstabe für euch.	K
6. Geht zurück auf den Schulhof. Wofür ist der rote Container da? _____ Dort findet ihr den nächsten Buchstaben!	H
7. Wenn wir im Unterricht aufs Klo müssen gehen wir hier hin. An der Tür findet ihr den nächsten Buchstaben.	L
8. Geht zurück zum Verwaltungstrakt. Wie heißt der Raum, wo die Lehrer ihre Pause verbringen? _____ Außen an der Tür hängt der nächste Buchstabe!	B
9. Jede Brocker Stunde findet in diesem Raum statt. Auf der Bühne findet ihr den nächsten Buchstaben!	K
10. Geht zur OGS. An der Pinnwand neben dem Speiseplan ist der nächste Buchstabe!	E
11. Hier findet ihr unsere Tablets. An der Tür hängt der nächste Buchstabe für euch!	Ba
12. Geht zurück in die Halle und findet den Namen unserer Schulsekretärin heraus: _____ Neben ihrem Namen hängt der nächste Buchstabe!	O
13. Jetzt habt ihr es fast geschafft. Wie heißt die Klassenlehrerin der Elefanten? An der Tafel findet ihr den letzten Buchstaben!	A

Lösungswort:

4	8	12	2	9	3	5	13	11	6	1	2	10
B	R	O	C	K	E	R	S	C	H	U	L	e

Unser Zettel für die Patenrallye

von Azra

Geschichte:
Linda und Malia spielen mit dem Ball.

Malia und Linda sind beste Freunde. Heute spielen sie mit dem bunten Ball. Linda und Malia haben Durst und gehen ins Haus. Sie trinken Apfelsaft und machen eine kleine Pause und gehen wieder raus. **„Wo ist den der Ball?",** fragt Malia. „Ich weiß es nicht, Malia". **„Komm, Linda wir gehen den Ball suchen!".** Linda und Malia sind an einem Spielplatz angekommen. Sie spielen ein bisschen auf dem Spielplatz. „Da ist ja der Ball, Malia!" **„Komm wir gehen mit dem Ball wieder zu dir nach hause, Linda ich möchte rein gehen."** „Ok Malia. Wollen wir mit deinen Barbies spielen?" **„Was ist denn da?!",** kreischt Malia, **„Da ist ja ein großer Schatten, Linda was ist das denn?"** „Keine Ahnung, Malia Komm, wir gucken nach, ok?" **„Ja klar Linda machen wir."** „Oh, da ist ja dein Papa er möchte bestimmt mit meinem Papa reden. Und danach mit dir nach Hause. Weil es ist schon spät und ich bin müde!"

von Malia und Linda

Wichtige Termine in der Brocker Schule:
Unser Adventsbasar



Am **12. Dezember** gibt es an unserer Schule einen tollen **Adventsbasar**.
Er beginnt um **15:30 Uhr** und geht bis **17:30 Uhr**.

Alle Kinder, Eltern und Gäste dürfen kommen.

In jeder Klasse gibt es vorher **Basteltage**. Dort basteln die Klassen schöne Sachen. Diese werden dann auf dem Adventsbasar **verkauft**.

Die Musikgruppe **„Doremi"** hat auch einen Auftritt. Viele Kinder unserer Schule führen dann etwas vor.

Es gibt auch **ganz viel leckeres Essen**, zum Beispiel Kuchen und andere tolle Sachen.

Wir freuen uns schon sehr auf den Adventsbasar! 🎄✨



von Azra